

Declaro que a presente fotocópia está
 conforme o original/cópia autenticada.

21/10/2004 P.º: *Alf. Correia*

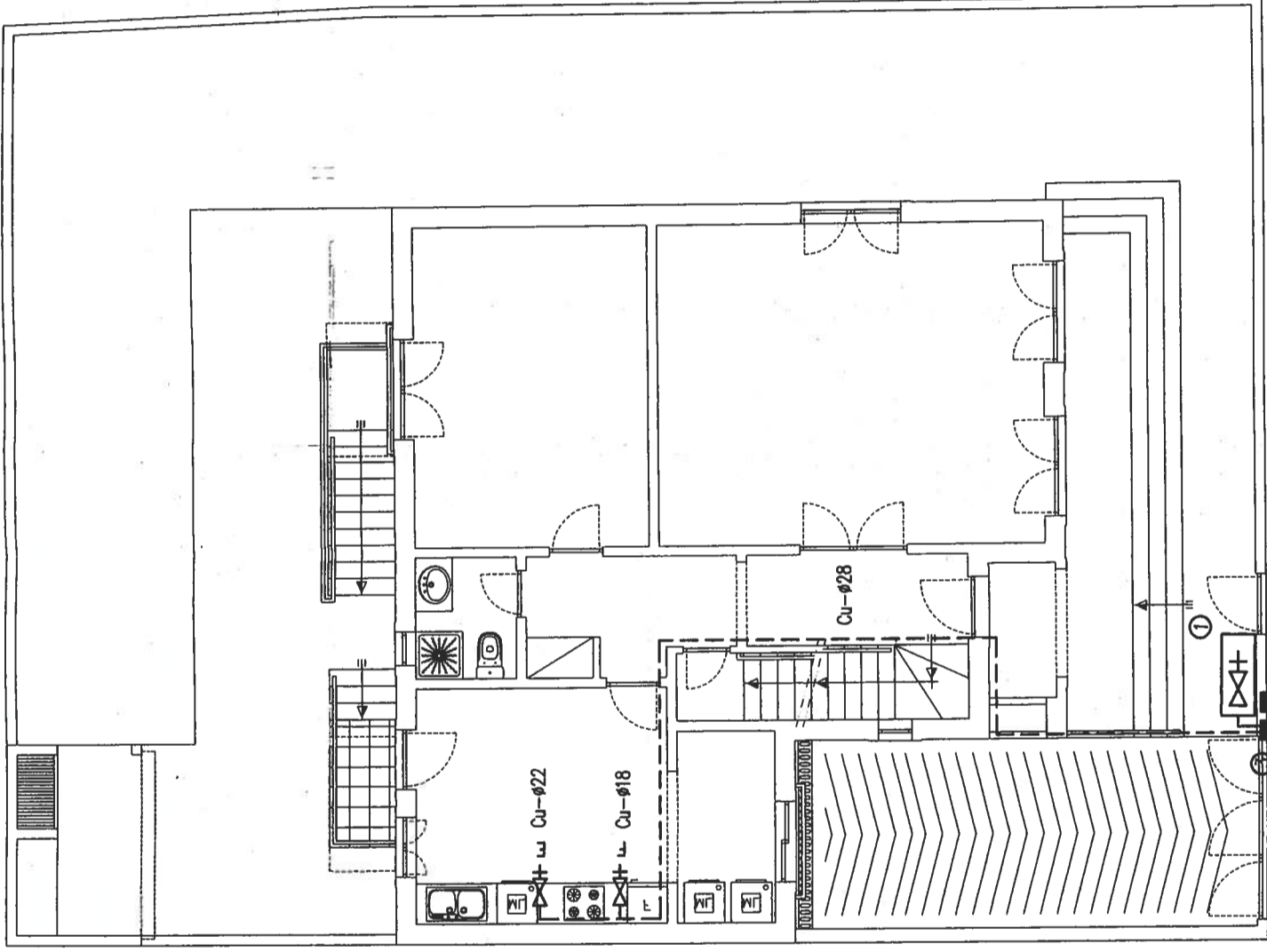

PLANTA PISO 0

NOTAS / ESPECIFICAÇÕES:

Material adoptado no exterior:

Cobre (Cu) - ISO / PE

Material adoptado no interior:

Cobre (Cu) - ISO

(e) - esquentador - válv. c/ patere term. corte ao esquentador - Ø22

(f) - fogão - válvula c/ patere term. corte ao fogão - Ø18

① - Posto de Garrafas

② - Caixa de Entrada c/ Contador

③ - Caixa Ligação Posto Garrafas

④ - Caixa de Transição



Projectos e Gestão de Instalações Especiais
 Rua Manuel Arrigo, n.º19 - 2560 Torres Vedras
 Tel. 261 338 858 Fax. 261 338 860

LUIS JACINTO DOS SANTOS
 LOTE 6 - LOT. 23/99 - SERRA DEL REI
 PENICHE

TÉCNICO RESPONSÁVEL:

Alf. Correia

DESENHO: Ana Correia

DATA: Outubro/2004

CAD.DWG: E154_04

INSTALAÇÕES DE GÁS

ESCALA
1/100

01-G

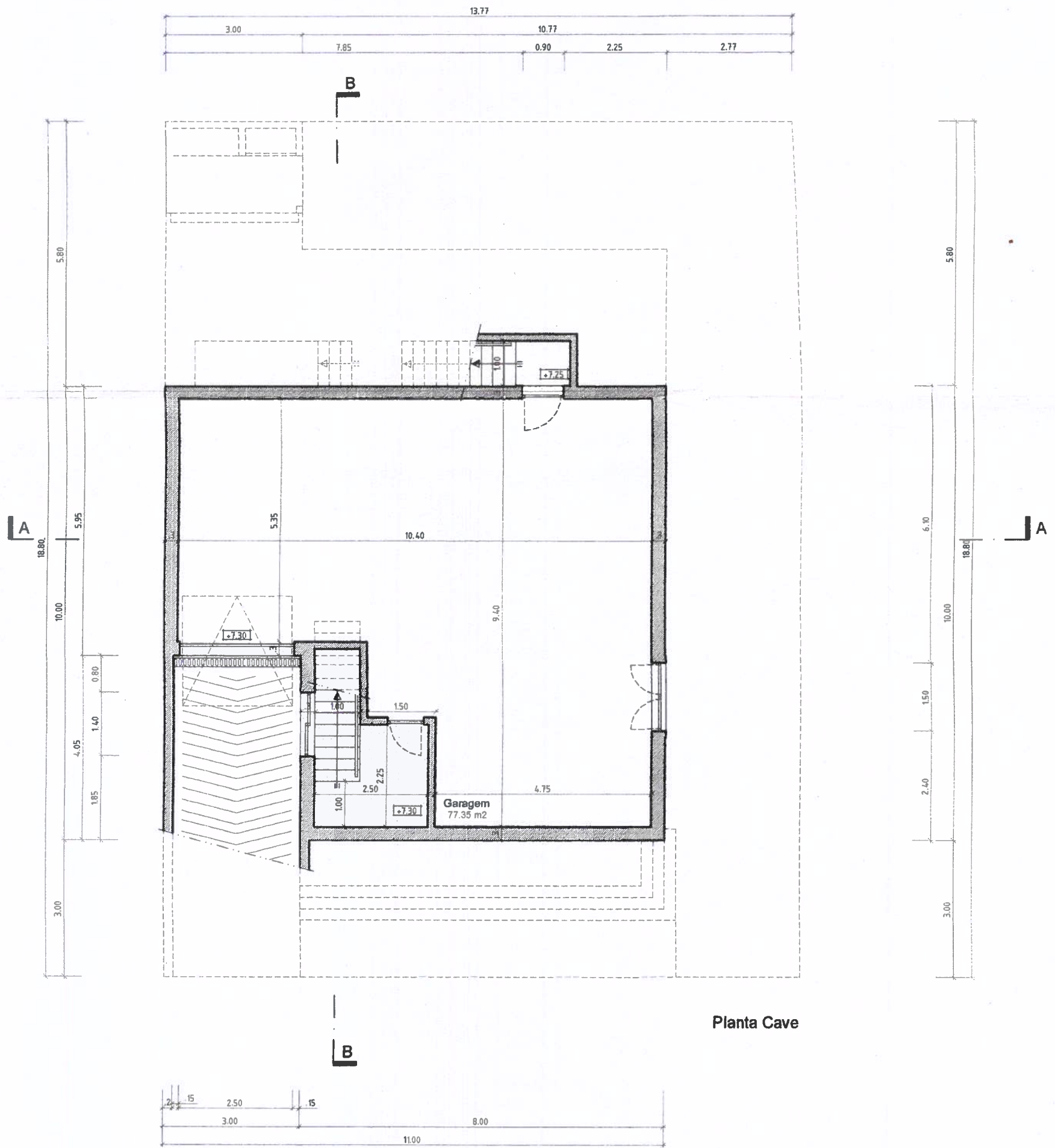

Quadro de Áreas

| | | |
|---|-----------------------|---------------------|
| Área do Lote | 265.10m ² | |
| Área de Implantação | 97.85m ² | |
| Área de Construção | 183.50m ² | |
| Área | Cave | 97.85m ² |
| | Piso 0 | 94.85m ² |
| | Piso 1 | 88.65m ² |
| Nº de Pisos | 02 + Cv | |
| Cércea | 6.00m | |
|  Área Impermeabilizada | 187.10 m ² | |
| Áreas de Implantação e Pavimentação | | |
|  Área Permeabilizada | 78.00 m ² | |
| Áreas Relvadas e Ajudinadas | | |

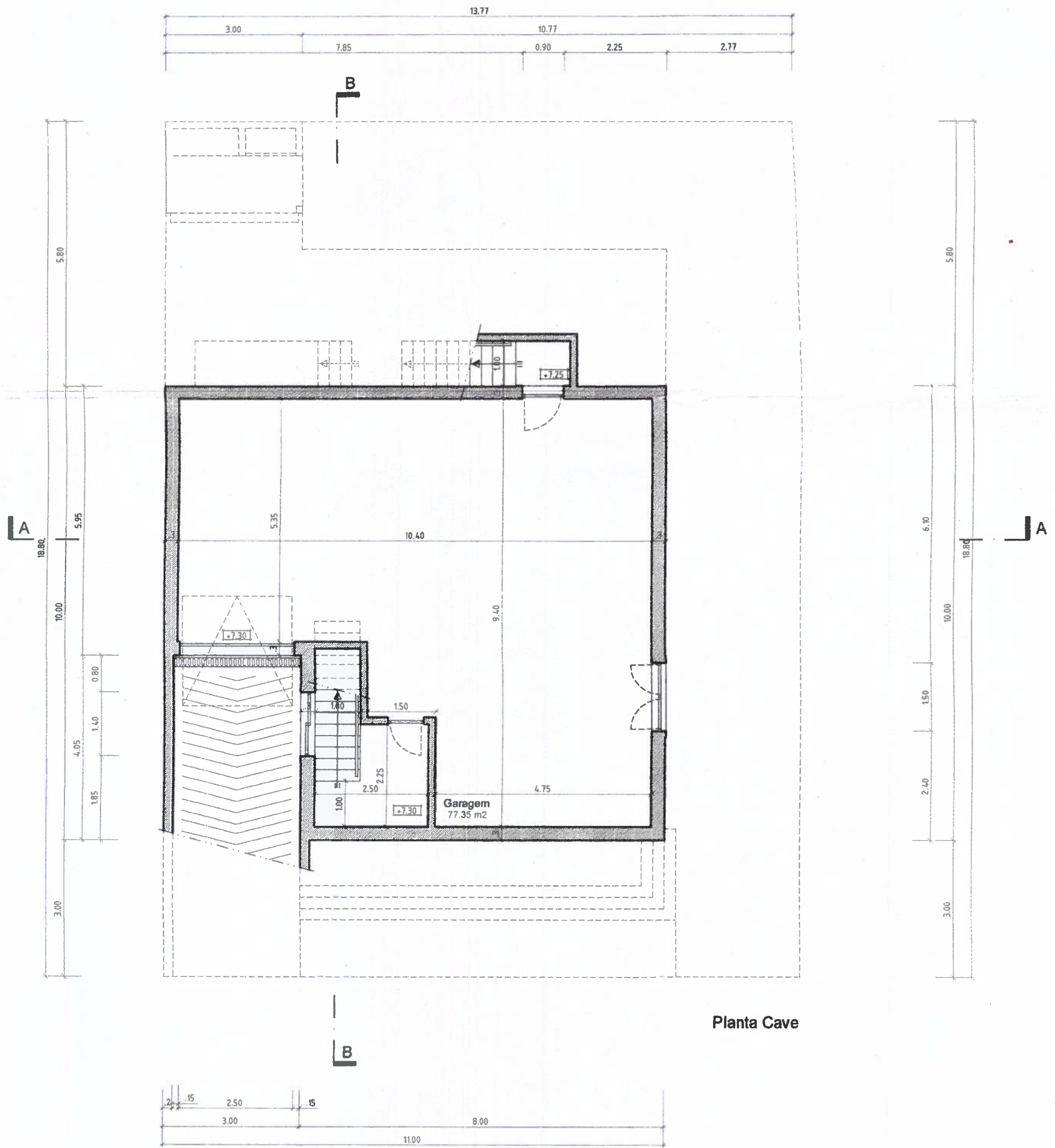

Quadro de Áreas

| | | |
|---|-----------------------|---------------------|
| Área do Lote | 265.10m ² | |
| Área de Implantação | 97.85m ² | |
| Área de Construção | 183.50m ² | |
| Área | Cave | 97.85m ² |
| | Piso 0 | 94.85m ² |
| | Piso 1 | 88.65m ² |
| Nº de Pisos | 02 + Cv | |
| Cércea | 6.00m | |
|  Área Impermeabilizada | 187.10 m ² | |
| Áreas de Implantação e Pavimentação | | |
|  Área Permeabilizada | 78.00 m ² | |
| Áreas Relvadas e Ajudinadas | | |

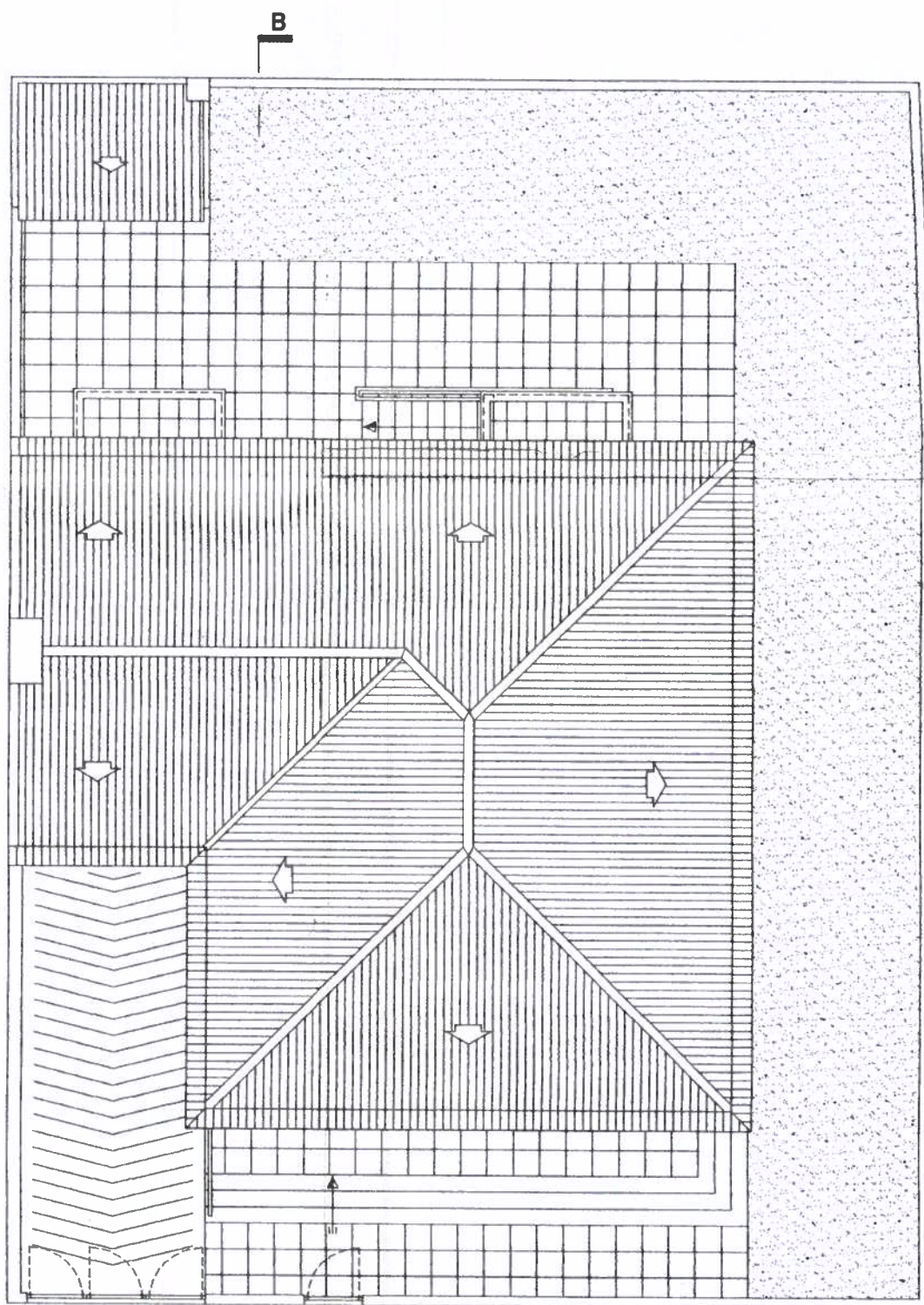

Planta Cobertura

MUNICÍPIO DE PENICHE
 DIVISÃO DE PLANEJAMENTO E GESTÃO ORÇAMENTAL

Declaro que a presente fotocópia está conforme o original/cópia autenticada.
 21.10.2021 Por: *Vitor Ferraz*

localização da obra: **Lot. 23/99 - Lote 06**
 Avenida de Liberdade
 Serra D'el Rei - Peniche
 requerente: **Luis Jacinto dos Santos**
 Avenida de Liberdade
 Serra D'el Rei - Peniche

Plantas
ARQUITECTURA

Telas Fir

transversal
 Atelier de Arquitectura e Design, lda
 Rua Dr. Amílcar Campos, 49 Amoreira 2510-402 Óbidos

AutoCAD Serial N.º : 700-5002272

Adérito Carvalho, arquitecto

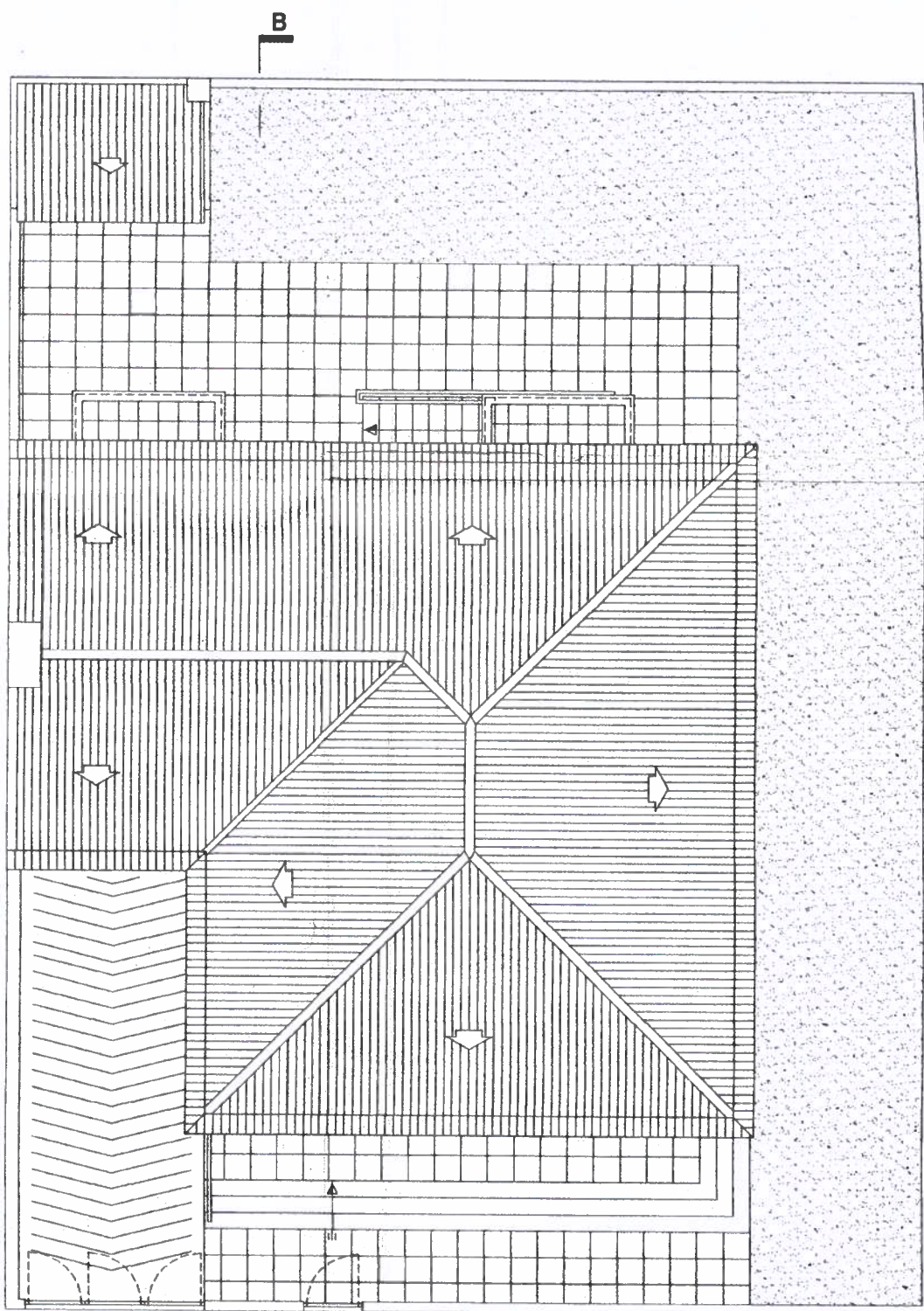

Planta Cobertura

MUNICÍPIO DE PENICHE
DIVISÃO DE PLANEAMENTO E GESTÃO ORÇAMENTAL

Declaro que a presente fotocópia está conforme o original/cópia autenticada.

21/10/2010 P.º *Vitor Correia*

localização da obra: **Lot. 23/99 - Lote 06**
Avenida de Liberdade
Serra D'el Rei - Peniche
requerente: **Luis Jacinto dos Santos**
Avenida de Liberdade
Serra D'el Rei - Peniche

Plantas
ARQUITECTURA

Telas Fii

transversal
Atelier de Arquitectura e Design, lda
Rua Dr. Amílcar Campos, 49 Amoreira 2510-402 Óziris

AutoCAD Serial N.º : 700-5002272

Adérito Carvalho, arquitecto

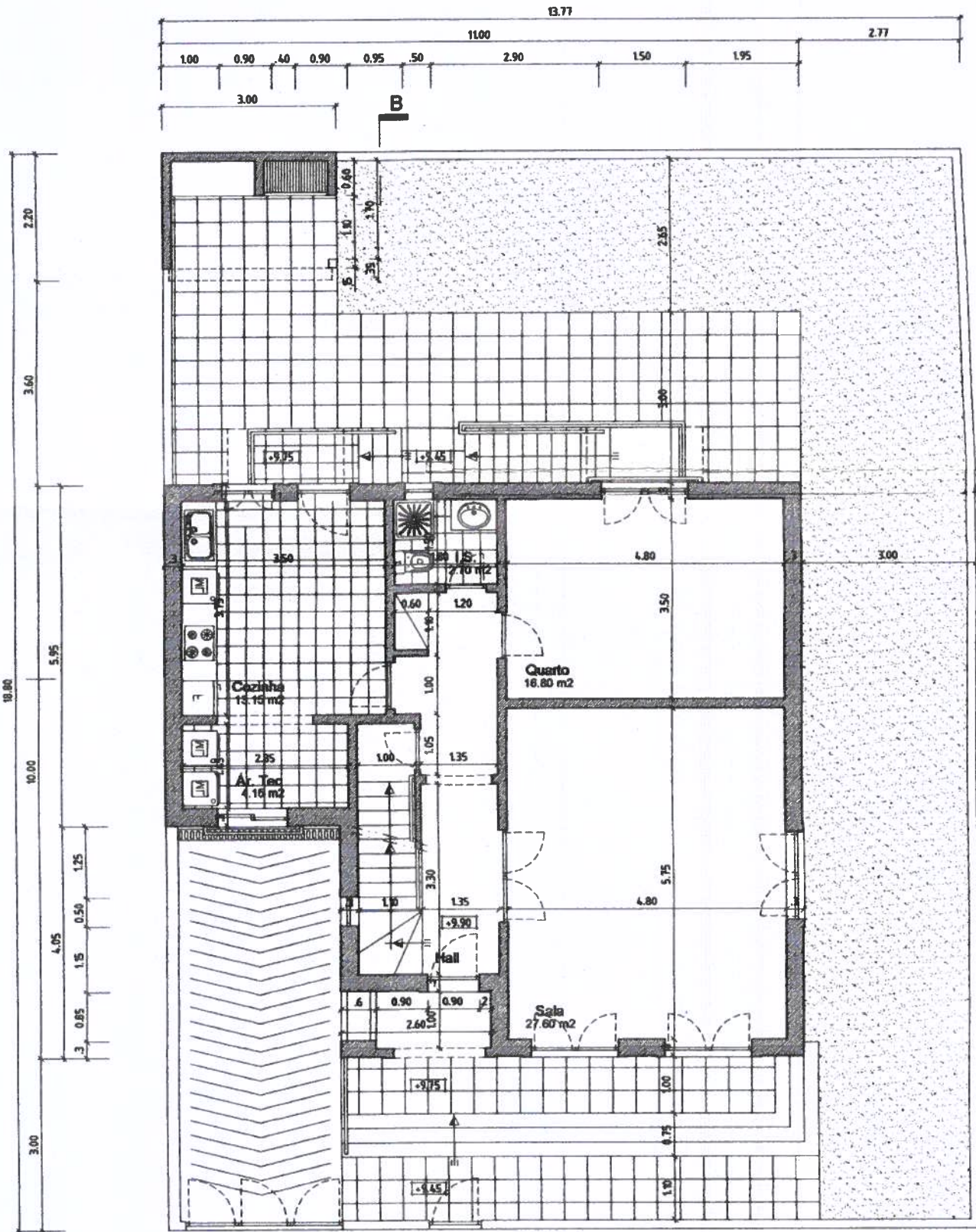

Planta Piso 0

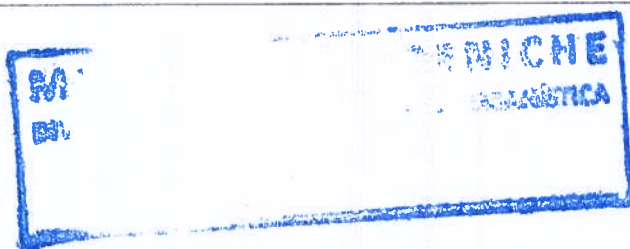
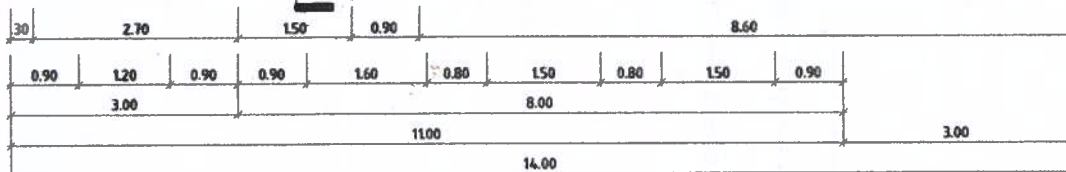

Declaro que a presente fotocópia é conforme o original/cópia autêntica.
21/10/2020 Pene. Vitor Ferraz

localização da obra: **Lot. 23/99 - Lote 06**
Avenida de Liberdade
Serra D'el Rei - Peniche
requerente: **Luis Jacinto dos Santos**
Avenida de Liberdade
Serra D'el Rei - Peniche

[Signature]
Plantas
ARQUITECTURA

Telas Finais

1:100

transversal
Atelier de Arquitectura e Design, lda
Rua Dr. Amílcar Campos, 49 Amorreia 2510-402 Óbidos

AutoCAD Serial N.º : 700-50022272



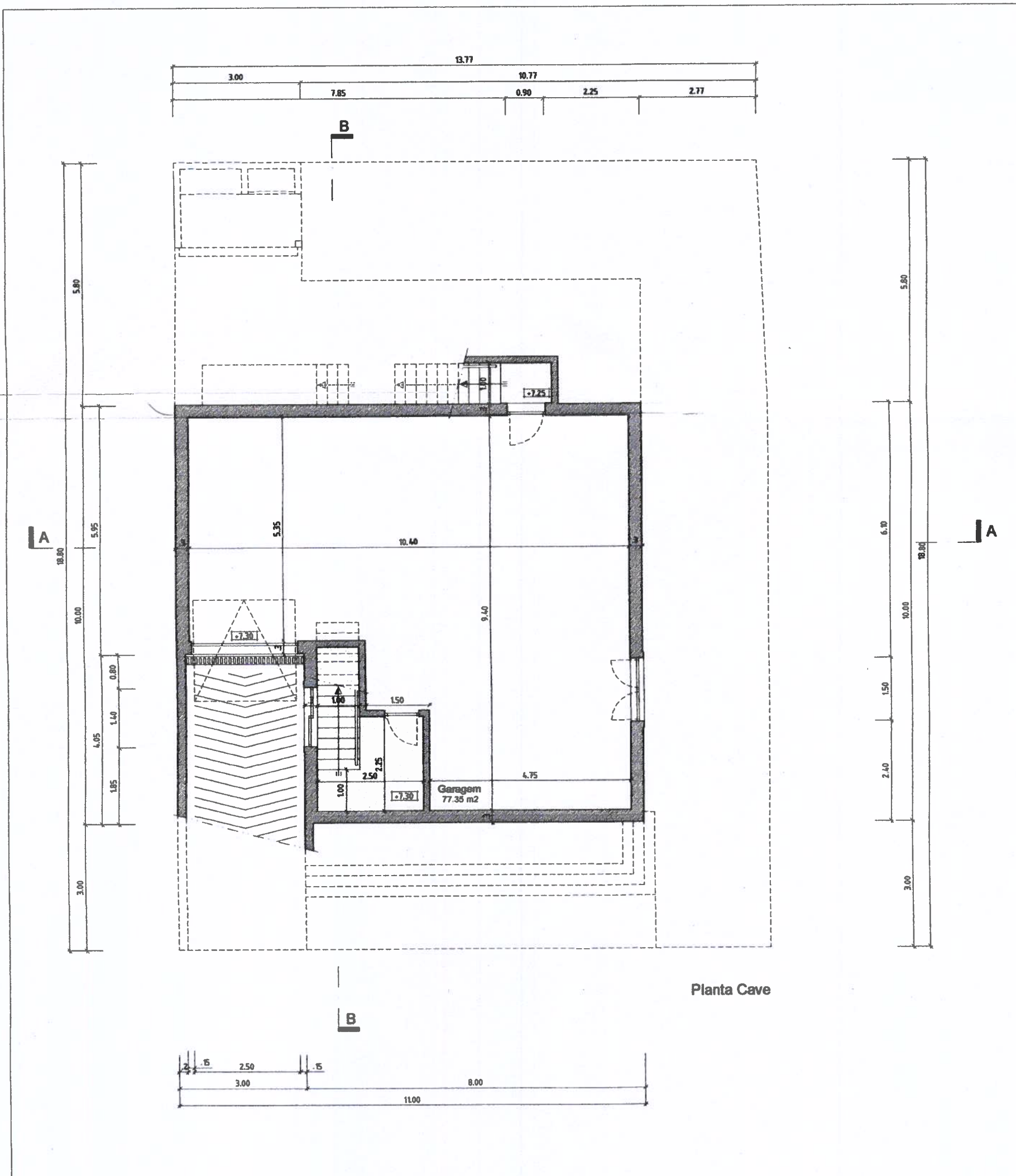

03

Adérito Carvalho, arquitecto

03.11.20
969 082



Quadro de Áreas

| | | |
|---|-------------------------------------|-----------------------|
| Área do Lote | | 265.10m ² |
| Área de Implantação | | 97.85m ² |
| Área de Construção | | 183.50m ² |
| Área | Cave | 97.85m ² |
| | Piso 0 | 94.85m ² |
| | Piso 1 | 88.65m ² |
| Nº de Pisos | | 02 + Cv |
| Cércea | | 6.00m |
|  | Área Impermeabilizada | 187.10 m ² |
|  | Áreas de Implantação e Pavimentação | |
|  | Área Permeabilizada | 78.00 m ² |
|  | Áreas Relvadas e Ajardinadas | |